

# Rapport Annuel du Déléguataire 2023

## Service de l'eau potable



Mercredi 26 juin 2024



# Sommaire

---

## 1. Notre implantation

Le territoire

## 2. Notre organisation

Le trombinoscope de l'agence

## 3. Les chiffres-clés

L'année en quelques chiffres

## 4. Les faits marquants

L'essentiel de l'année

## 5. Les perspectives

Les orientations à donner

## 6. Le bilan hydraulique

Le rendement de réseau

## 7. Le bilan de l'exploitation

Les interventions sur le réseau et les ouvrages

## 8. Le bilan de la relation clientèle

L'activité de gestion des clients et le prix de l'eau

## 9. La qualité de l'eau

Les références de qualité et la conformité

## 10. Le CARE

Le compte annuel de résultat de l'exploitation



# A.

## Présentation du service

1. Notre implantation
2. Notre organisation



# Notre implantation

## UNE AGENCE D'EXPLOITATION DE PROXIMITÉ

L'agence Picardie basée à Thourotte couvre l'Aisne, la Somme et une partie de l'Oise

⇒ **UNE BASE TECHNIQUE  
AINSI QU'UN ACCUEIL POUR LES USAGERS**

- À Corbie, 2A rue Léon Curé

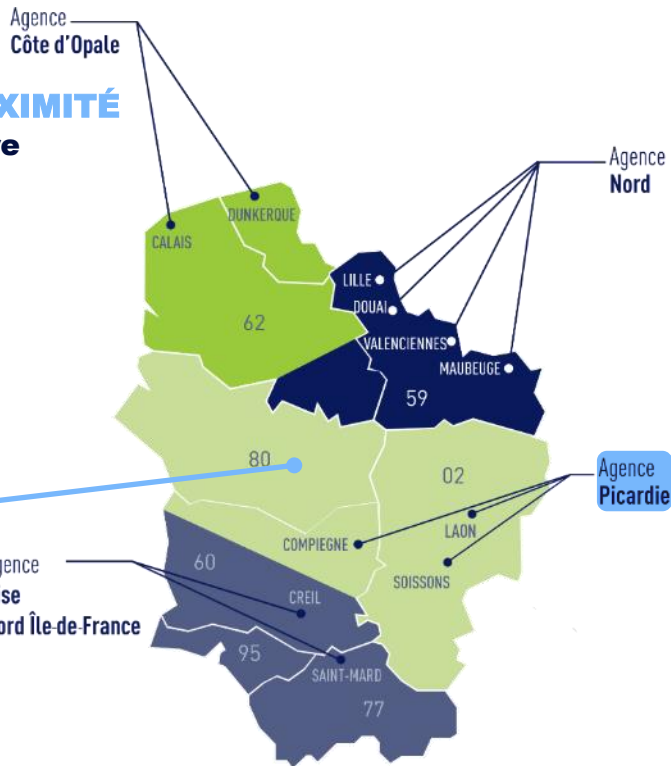

# Notre organisation

## L'AGENCE PICARDIE au 1<sup>er</sup> avril 2024

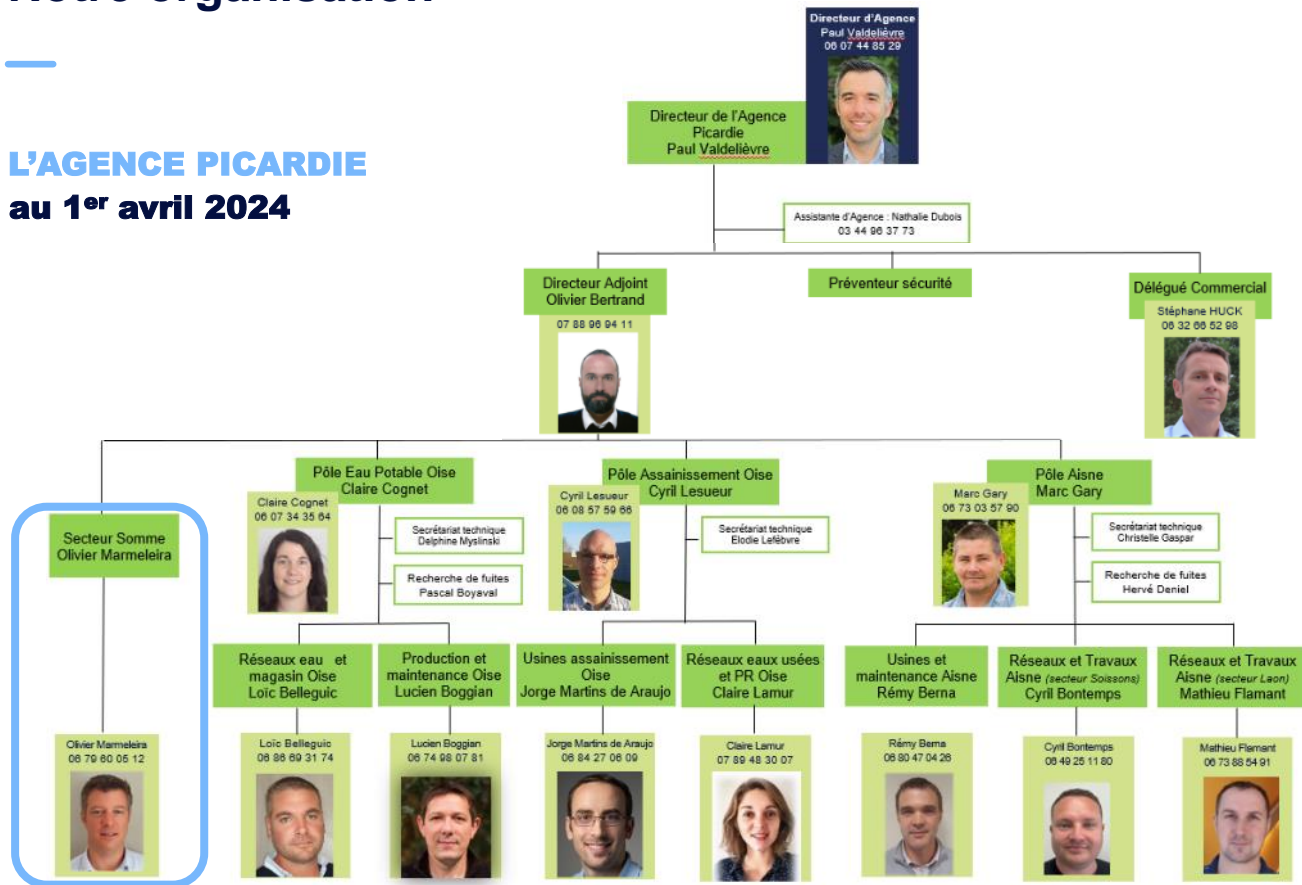

# B.

## Synthèse de l'année

3. Les chiffres-clés
4. Les faits marquants
5. Les perspectives



# Les chiffres-clés



**1 009 906 m<sup>3</sup>**

**d'eau produits**

+0,9% par rapport à 2022



**100 %**

de conformité  
**bactériologique**

**740 580 m<sup>3</sup>**

**d'eau vendus**

+6,6 % par rapport à 2022



**83,30 %**

**de rendement de réseau**

> 26 points à l'obligation de  
performance Grenelle 2

**58.6 %**

de conformité  
**physico-chimique**

**7 903**

**clients**

+0,6 % par rapport à 2022



**2,92 m<sup>3</sup>/km/j**

**de pertes en réseau**



**2,192 € TTC/m<sup>3</sup>**

sur la base de la facture 120 m<sup>3</sup>



# Les faits marquants

## PRODUCTION

⇒ Les pompes de forage de Vaux sur Somme ainsi que des canalisations d'exhaure ont été renouvelées :



Renouvellement canalisations exhaures et vannes



Renouvellement pompe de forage



Ancienne pompe



Nouvelle pompe

⇒ Les compteurs de production des usines de pompage de Treux et de Corbie ont été remplacés par des débitmètres : première étape de la mise en place de Wellwatch.



# Les faits marquants

## PRODUCTION

⇒ L'anti-bélier de l'usine de pompage de Corbie a été renouvelé :



⇒ Le nettoyage annuel des réservoirs a été réalisé, hormis celui de Baizieux, en accord avec la collectivité. Ce dernier doit être abandonné courant 2024.



# Le bilan de l'exploitation

## PRODUCTION

### ⇒ LE NETTOYAGE DES RÉSERVOIRS

Site	Date intervention
Station Réservoir - Baizieux	18/09/2023
Réservoir CPT23 - Cerisy	19/09/2023
Réservoir semi enterré - Compteur Distri CCVS CPT1 Mont Villermont	20/09/2023
Réservoir semi enterré CPT6 - Route de Bray CORBIE	05/08/2023
Station Réservoir Forage - Henencourt	18/09/2023
Station Réservoir Forage - Sailly Laurette	19/09/2023
Station Réservoir - Treux	17/09/2023
Station Réservoir Forage - Vaux sur Somme	02/09/2023



# Les faits marquants

## DISTRIBUTION

- ⇒ Les débitmètres et compteurs sectoriels défectueux ont été renouvelés sur l'ensemble du territoire.
- ⇒ Diverses interventions ont été réalisées sur le réseau de distribution d'eau potable, dont notamment :
  - Une fuite sur canalisation a été réparée rue du Château à Henencourt le 3 mars :



- Une fuite sur canalisation a été réparée route de Vaux à Corbie.

# Le bilan de l'exploitation

## DISTRIBUTION

### ⇒ LES RÉPARATIONS



19 fuites sur canalisation

29 fuites sur branchement



Fuite sur canalisation  
route de Vaux à Corbie

# Les perspectives

## PRODUCTION

<i>Actions à mener</i>	<i>À la charge</i>
<b>USINE de production Mont Villermont à CORBIE</b>	
Poursuite de la mise en place de Wellwatch	Délégataire
Sécurisation : portes d'accès + local chlore	Collectivité
Remise en état de la clôture autour du forage	
<b>USINE de production TREUX</b>	
Poursuite de la mise en place de Wellwatch	Délégataire
Sécurisation accès au puits et chambre de comptage	Collectivité
<b>USINE de production VAUX sur SOMME</b>	
Sécurisation trappe d'accès à l'eau : réservoir	Collectivité
Sécurisation des portes du réservoirs	
Renouvellement des échelles à crinolines (cuves)	
Sécurisation trappe d'accès à l'eau : Forage	
<b>USINE de production HENENCOURT</b>	
Réhabilitation du réservoir	Collectivité
Abandon du réservoir de Baizieux	
<b>USINE de production de SAILLY-LAURETTE</b>	
Sécurisation trappe d'accès à l'eau : Forage	Collectivité
Sécurisation trappe d'accès à l'eau : réservoir	

# Les perspectives

## DISTRIBUTION

<i>Actions à mener</i>	<i>À la charge</i>
<b>ENSEMBLE DU TERRITOIRE</b>	
Préparation du géoréférencement du réseau de distribution en classe A afin de respecter la directive au 1 <sup>er</sup> janvier 2026	Collectivité
Proposition d'un plan de renouvellements de vannes défectueuses	
Installation de loggers permanents sur la commune de Corbie	

# C.

## Qualité du service

- 6. Le bilan hydraulique
- 7. Le bilan de l'exploitation
- 8. Le bilan de la relation clientèle
- 9. La qualité de l'eau

# Le bilan hydraulique

## LES VOLUMES D'EAU POTABLE PRODUITS

Site	2022	2023	N/N-1 (%)
Usine de pompage CPT PROD - Mont Villermont - CORBIE	633 490	617 693	- 2,5%
Station Réservoir Forage - Henencourt	52 996	46 927	- 11,5%
Station Réservoir Forage - Saily Laurette	23 690	22 230	- 6,2%
Forage - Treux	227 642	256 360	12,6%
Station Réservoir Forage - Vaux sur Somme	63 537	66 696	5,0%
<b>TOTAL</b>	<b>1 001 355</b>	<b>1 009 906</b>	<b>+ 0,9%</b>

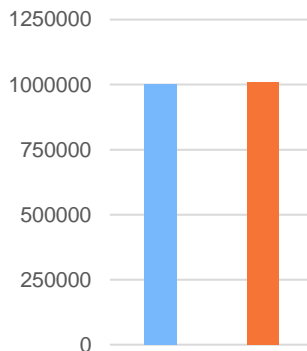



# Le bilan hydraulique

## LES VOLUMES D'EAU POTABLE ACHETES ET VENDUS

Site	2022	2023	N/N-1 (%)
ACHAT EN GROS	147 597	116 269	-21,2%
VENTE EN GROS	132 924	149 469	+12,4%
TOTAL (vente – achat)	- 14 673	33 200	N/A

Contrat	PRODUITS	IMPORTES	EXPORTES	MED
	A (A'-A'')	B	C	D (A+B-C)
CCVS UDI CORBIE	617 693	0	0	617 693
CCVS UDI TREUX	256 360	0	142 187	114 173
CCVS UDI VAUX sur SOMME	66 696	0	0	66 696
CCVS UDI SAILLY LAURETTE	22 230	0	0	22 230
CCVS UDI HENENCOURT - BAIZIEUX	46 927	0	7 282	39 645
CCVS LAMOTTE BREBIERE	0	11 810		11 810
CCVS PONT NOYELLE	0	43 608		43 608
CCVS CERISY CHIPILLY	0	60 851		60 851
<b>TOTAL VDS</b>	<b>1 009 906</b>	<b>116 269</b>	<b>149 469</b>	<b>976 706</b>

# Le bilan hydraulique

## L'INDICE LINÉAIRE DE PERTE ET LE RENDEMENT DE RÉSEAU

Répartition des volumes d'eau mis en distribution

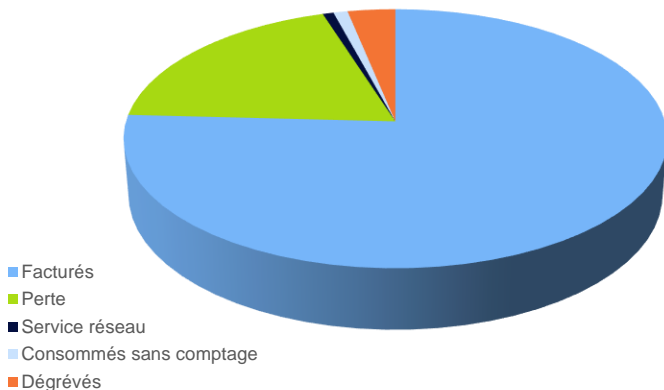

Rendement de réseau

83,30 %

Rendement de réseau Grenelle 2

67,92

ILP

2,92

Volumes consommés autorisés

788 609 m<sup>3</sup>

# Le bilan hydraulique

## L'INDICE LINÉAIRE DE PERTE ET LE RENDEMENT DE RÉSEAU

		BILAN HYDRAULIQUE - RAD 2023 - SOMME							
Banco	Contrat	PRODUITS	MED	FACTURES <i>(Ramenés à 365 jours)</i>	CONSOMMES AUTORISEES	LINEAIRE (km)	ILP	ILP référence	RENDEMENT (%)
		A (A'-A'')	D (A+B-C)	E'	H (E+F+G)	L	(I)/(MxL)		$100 \times (H+C) / (A'-A''+B)$
30986	CCVS UDI CORBIE	617 693	617 693	514 244	532 017	105,200	2,23	3,00	86,13
30986	CCVS UDI TREUX	256 360	114 173	69 489	73 403	21,200	5,27	5,00	84,10
30986	CCVS UDI VAUX sur SOMME	66 696	66 696	35 901	38 907	13,200	5,77	6,00	58,33
30986	CCVS UDI SAILLY LAURETTE	22 230	22 230	15 560	16 916	4,200	3,47	5,00	76,10
30986	CCVS UDI HENENCOURT - BAIZIEUX	46 927	39 645	27 308	36 391	12,400	0,72	4,00	93,07
30986	CCVS LAMOTTE BREBIERE	0	11 810	9 909	11 510	2,900	0,28	7,00	97,46
30986	CCVS PONT NOYELLE	0	43 608	32 940	34 143	6,500	3,99	7,00	78,30
30986	CCVS CERISY CHIPILLY	0	60 851	35 229	45 322	10,900	3,90	7,00	74,48
30986	<b>TOTAL VDS</b>	1 009 906	978 708	740 580	788 609	177	2,92	4,04	83,30

# Le bilan de la relation clientèle

## Le bilan de l'activité de gestion des clients consommateurs



**7 903 ABONNÉS EN 2023**  
+0,6% par rapport à 2022



**740 680 M<sup>3</sup> VENDUS**  
-3% par rapport à 2022

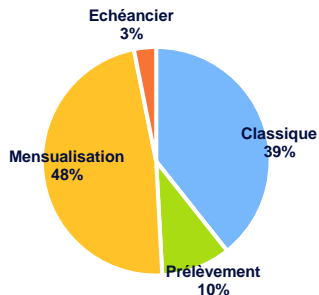

**TYPES DE RÈGLEMENT**  
3 771 abonnés mensualisés

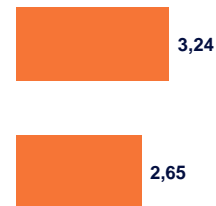

**3,24% D'IMPAYÉS**  
2,65% en 2022

# Le bilan de la relation clientèle

## La facture 120 m<sup>3</sup>

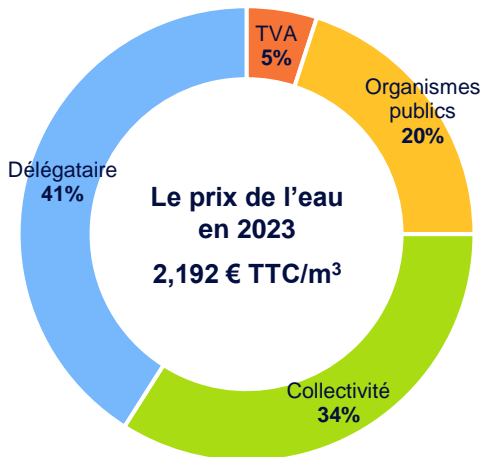

SIAEP Corbie - CC DU VAL DE SOMME

### TARIFS EAU Facture de 120 m<sup>3</sup>

#### Evolution P/P-1 (tarifs et montants en euros)

Les factures adressées aux usagers sont conformes aux dispositions réglementaires en vigueur fixées par l'arrêté du 10 Juillet 1996.

DISTRIBUTION DE L'EAU	M3	Prix unitaire au 01/01/2023	Prix unitaire au 01/01/2024	Prix annuel P - 1	Prix annuel P	Evolution P/P-1
<b>Part du délégataire</b>						
Abonnement annuel		22,80	24,16	22,80	24,16	6,0%
Consommation	120	0,6649	0,7047	79,79	84,56	6,0%
<b>Part de la Collectivité</b>						
Abonnement annuel		9,992	14,08	9,99	14,08	40,9%
Consommation	120	0,4613	0,6300	55,36	75,60	36,6%
				0,00	0,00	
<b>Organismes publics</b>						
Préservation des ressources en eau (Agence de l'eau)	120	0,07399	0,07406	8,88	8,89	0,1%
Redevance Pollution domestique (Agence de l'eau)	120	0,320	0,350	38,40	42,00	9,4%
<b>Sous total "eau" hors TVA en euros</b>				<b>215,21</b>	<b>249,29</b>	<b>15,8%</b>
<b>TVA à 5,5 %</b>				11,84	13,71	15,8%
<b>TVA à 10 %</b>				0,00	0,00	
<b>Total 120 m3 TTC en euros</b>				<b>227,05</b>	<b>263,00</b>	<b>15,8%</b>
<b>Soit le m3 TTC en euros</b>				<b>1,892</b>	<b>2,192</b>	<b>15,8%</b>
<b>Prix au litre €/l</b>				<b>0,0019</b>	<b>0,0022</b>	<b>15,8%</b>
<b>Répartition du prix de l'eau pour 120 m3 en partie</b>						
				<b>FIXE</b>	<b>VARIABLE</b>	<b>%</b>
<b>Part du délégataire</b>				24,16	84,56	
<b>Part de la Collectivité</b>				14,08	75,60	
<b>TOTAL HT du PRIX DU SERVICE</b>				<b>38,24</b>	<b>160,16</b>	
<b>% de partie fixe (arrêté du 6/8/2007 du MEDAD)</b>						<b>19,3%</b>

# La qualité de l'eau

## ⇒ LES INDICATEURS DE PERFORMANCE SUR LA QUALITÉ DE L'EAU DU DÉCRET DU 2 MAI 2007

100 %

de conformité microbiologique

	Bulletin		
	Global (paramètres avec une limite de qualité uniquement)	Non-conforme (paramètres avec une limite de qualité uniquement)	% Conformité
Microbiologique	88	0	100%
Physico-chimique	29	12	58,6%



Eau d'alimentation non conforme aux limites de qualité en vigueur pour les paramètres pesticides Chlorothalonil R471811, Desphényl-Chloridazone et total des pesticides analysés.

**Toutefois, cette eau est propre à la consommation humaine car la concentration de chaque pesticide reste inférieure aux valeurs sanitaires.**

Un contrôle renforcé est mis en place.

# La qualité de l'eau (détail 1/2)

## Détail des paramètres non conformes et hors références

Commune	Type de contrôle	Type	Date prélèvement	Libellé PSV	Libellé Paramètre	Valeur	Unité	Seuil Bas	Seuil Haut
CORBIE	Contrôle sanitaire	Non conforme	10/02/2023	Corbie Reservoir Route De Bray	Chloridazone Méthyl Desphényl (P)	0.12	µg/litre		0.1
CORBIE	Contrôle sanitaire	Non conforme	10/02/2023	Corbie Reservoir Route De Bray	Chloridazone Desphényl (P)	0.335	µg/litre		0.1
CORBIE	Contrôle sanitaire	Non conforme	16/11/2023	Corbie Reservoir Route De Bray	Somme des pesticides totaux	0.513	µg/litre		0.5
CORBIE	Contrôle sanitaire	Non conforme	16/11/2023	Corbie Reservoir Route De Bray	Chlorothalonil R471811 (P)	0.136	µg/litre		0.1
CORBIE	Contrôle sanitaire	Non conforme	16/11/2023	Corbie Reservoir Route De Bray	Chloridazone Desphényl (P)	0.291	µg/litre		0.1
CORBIE	Contrôle sanitaire	Non conforme	07/12/2023	Corbie Reservoir Route De Bray	Chlorothalonil R471811 (P)	0.27	µg/litre		0.1
HÉNENCOURT	Contrôle sanitaire	Hors référence	03/08/2023	Henencourt Réservoir	Equilibre Calcocarbonique De L'Eau Destinée À La Consommation Humaine	3	sans objet	1	2

# La qualité de l'eau (détails 2/2)

Détail des paramètres non conformes et hors références									
Commune	Type de contrôle	Type	Date prélèvement	Libellé PSV	Libellé Paramètre	Valeur	Unité	Seuil Bas	Seuil Haut
HÉNENCOURT	Contrôle sanitaire	Non conforme	17/03/2023	Henencourt Réservoir	Chloridazone Méthyl Desphényl (P)	0.13	µg/litre		0.1
HÉNENCOURT	Contrôle sanitaire	Non conforme	17/03/2023	Henencourt Réservoir	Chloridazone Desphényl (P)	0.377	µg/litre		0.1
HÉNENCOURT	Contrôle sanitaire	Non conforme	17/03/2023	Henencourt Réservoir	Somme des pesticides totaux	0.507	µg/litre		0.5
HÉNENCOURT	Contrôle sanitaire	Non conforme	03/08/2023	Henencourt Réservoir	Somme des pesticides totaux	2.609	µg/litre		0.5
HÉNENCOURT	Contrôle sanitaire	Non conforme	03/08/2023	Henencourt Réservoir	Chloridazone Méthyl Desphényl (P)	0.126	µg/litre		0.1
HÉNENCOURT	Contrôle sanitaire	Non conforme	03/08/2023	Henencourt Réservoir	Chlorothalonil R471811 (P)	0.173	µg/litre		0.1
HÉNENCOURT	Contrôle sanitaire	Non conforme	03/08/2023	Henencourt Réservoir	Chloridazone Desphényl (P)	2.246	µg/litre		0.1
HÉNENCOURT	Contrôle sanitaire	Non conforme	08/09/2023	Henencourt Réservoir	Chlorothalonil R471811 (P)	0.167	µg/litre		0.1
TREUX	Contrôle sanitaire	Non conforme	27/01/2023	Treux Réservoir	Chloridazone Desphényl (P)	0.241	µg/litre		0.1
TREUX	Contrôle sanitaire	Non conforme	13/10/2023	Treux Réservoir	Somme des pesticides totaux	0.875	µg/litre		0.5
TREUX	Contrôle sanitaire	Non conforme	13/10/2023	Treux Réservoir	Chlorothalonil R471811 (P)	0.237	µg/litre		0.1
TREUX	Contrôle sanitaire	Non conforme	13/10/2023	Treux Réservoir	Chloridazone Desphényl (P)	0.506	µg/litre		0.1
TREUX	Contrôle sanitaire	Non conforme	16/11/2023	Treux Réservoir	Chlorothalonil R471811 (P)	0.429	µg/litre		0.1



# D.

## Comptes de la délégation

### 10. Le care



# Le fond de renouvellement

## Fonds de Renouvellement Contrat CC DU VAL DE SOMME (30986)

Date	Libellé	Débit	Crédit	Solde
01/01/2022	Dotation 2022		50 322,00	50 322,00
31/12/2022	Report des dépenses de renouvellement	49 799,94		49 799,94
	<b>Cumul à fin décembre 2022</b>	<b>49 799,94</b>	<b>50 322,00</b>	<b>522,06</b>
01/01/2023	Report à nouveau		522,06	522,06
01/01/2023	Dotation 2023		50 322,00	50 322,00
31/12/2023	Report des dépenses de renouvellement	42 308,49		42 308,49
	<b>Cumul à fin décembre 2023</b>	<b>42 308,49</b>	<b>50 322,00</b>	<b>8 535,57</b>

## CC DU VAL DE SOMME - EAU

### Compte annuel de résultat de l'exploitation 2023

(en application du décret 2005-236 du 14 mars 2005)

en Euros	2022	2023	Ecart en %
<b>PRODUITS</b>	<b>1 594 818</b>	<b>1 472 692</b>	<b>-7,7%</b>
Exploitation du service	626 300	673 887	
Collectivités et autres organismes publics	893 205	703 027	
Travaux attribués à titre exclusif	26 336	37 943	
Produits accessoires	48 977	57 835	
<b>CHARGES</b>	<b>1 566 121</b>	<b>1 565 494</b>	<b>0,0%</b>
Personnel	291 326	324 176	
Energie électrique	42 438	69 768	
Produits de traitement	1 792	2 832	
Analyses	11 218	9 722	
Sous-traitance, matières et fournitures	83 621	130 833	
Impôts locaux et taxes	4 130	9 715	
Autres dépenses d'exploitation, dont :	145 103	198 171	
• télécommunication, postes et télégestion	13 238	12 005	
• engins et véhicules	17 092	26 010	
• informatique	75 574	97 298	
• assurance	3 599	4 871	
• locaux	15 145	18 466	
Contribution des services centraux et recherche	23 153	25 399	
Collectivités et autres organismes publics	893 205	703 027	
Charges relatives aux renouvellements			
• programme contractuel	49 861	56 707	
Charges relatives aux investissements			
• programme contractuel	10 416	10 572	
Charges relatives aux investissements du domaine privé	3 796	3 465	
Pertes sur créances irrécouvrables et risque recouvrement	6 062	20 743	
Rémunération du besoin en fonds de roulement	0	364	
<b>Résultat avant impôt</b>	<b>28 697</b>	<b>-92 802</b>	
Impôt sur les sociétés (calcul normatif)	7 174	0	
<b>RESULTAT</b>	<b>21 523</b>	<b>-92 802</b>	

Conforme à la circulaire FP2E du 31 janvier 2006

**MERCI**

