

Mon

MAG

LE MAGAZINE D'INFORMATION DE SOMME

Page 16

L'accompagnement France Services

Retrouvez un lieu unique pour simplifier votre quotidien et être accompagné dans vos démarches!



Urbanisme

Quelles démarches pour vos travaux ?



Vos communes

Retour sur les 80 ans de la Libération



Édito

Une métamorphose qui se poursuit

En cette année olympique nous ne nous décernerons pas de médaille, mais il est fort juste de constater que dans le cadre de l'édito du Mag n° 67 du mois de mars, nous avons été à la hauteur des challenges que nous vous avons proposés.

En effet, la station d'épuration de Sailly-le-Sec a été inaugurée le 13 septembre. Le personnel intercommunal a pris possession de nouveaux bureaux à la grande satisfaction de tous. Les scolaires et les associations pourront bénéficier d'un nouveau gymnase dès la fin de l'année. Les travaux d'aménagement de la zone d'activité du Val de Somme à Villers-Bretonneux vont débuter en novembre afin de répondre aux sollicitations des entreprises qui souhaitent s'installer. Nous n'avons pas oublié l'Allée de l'Industrie à Corbie pour une nécessaire opération de sécurisation et de mise en valeur de ce secteur enclavé. Quant à l'Office de Tourisme, la construction d'un nouveau lieu d'accueil en bord de Somme devrait débuter dans les mois qui viennent.

En plus de toutes ces réalisations programmées, la Communauté de Communes a réussi à faire face à des situations imprévues comme assurer la continuité du service public de la piscine suite à la liquidation judiciaire de la société dédiée créée par le groupe Oikos. Un nouveau délégataire, Prestalis, a été désigné pour reprendre la gestion en délégation de service public au 1^{er} août.

La Communauté de Communes s'est également montrée présente aux côtés de ses communes quand les coulées de boues ont causé de gros dégâts en mai dernier. Le soutien a été immédiat et va se poursuivre avec des travaux de remise en état de la voirie et des réseaux, couplés à un partenariat avec les agriculteurs pour lutter contre le ruissellement et l'érosion des sols.

Une visite dans l'Enclos vous permettra de visualiser en partie ces réalisations évoquées. De plus, nous avons pris soin d'accroître le nombre de stationnements afin de pouvoir accueillir l'ensemble des utilisateurs de ces équipements sportifs et culturels.

Alain BABAUT

Président de la Communauté de Communes du Val de Somme

Sommaire

ACTUALITÉS

3 Les actualités du Val de Somme

À VOS CÔTÉS

8 Victimes ou témoins de violences, agissons!

TOURISME

9 En route vers le slow tourisme!



10 Les animations de l'automne

CULTURE

12 La programmation 2024-2025 est lancée!

PISCINE

14 Une nouvelle rentrée pour Calypso!



AU QUOTIDIEN

16 L'accompagnement France Services

NUMÉRIQUE

18 Faire du Val de Somme un territoire d'inclusion numérique!

ENVIRONNEMENT

20 Souriez, vos déchets sont filmés!



DÉVELOPPEMENT ÉCO

21 Aménagement d'un lotissement d'activités

HABITAT

22 Quelles démarches pour vos travaux?

VOS COMMUNES

24 Les 80 ans de la Libération

BANDE DESSINÉE

26 La Libération de Corbie

ANIMATIONS

30 Événements à venir!



Directeurs de publication : **Alain Babaut et Denis Demarcy**
Rédacteur en chef : **Frédéric Pelletier**
Comité de rédaction : **Nathalie Blot, Denis Demarcy, Mélanie Thomas, Marie Biscarrat**



Crédits photos : CCVS, AdobeStock
Couverture : Alexis Cuisinet • Ambia Studio
ISSN 2780-9153 - Dépôt légal 09/2024

Conception : **ambia** STUDIO

En bref !

Les travaux de l'Enclos de Corbie s'achèvent bientôt !

Après une année de travaux, l'extension du centre administratif de la Communauté de Communes du Val de Somme est terminée. Les agents ont pu s'installer dans leurs nouveaux bureaux. Du côté de la salle multisports, les travaux se poursuivent et se finaliseront en octobre 2024.



La soirée Consomm'acteur, deuxième édition !

À l'occasion de la semaine européenne de réduction des déchets, la Communauté de Communes organise sa seconde soirée consomm'acteur. Rendez-vous le **mardi 19 novembre dès 18 h** pour la création d'un sac à partir de chutes de tissus ou d'anciens vêtements. Le Val de Somme s'associe à l'association Café de la place de Marcelcave qui vous accompagnera dans cet atelier couture ! La soirée se poursuivra autour d'un moment convivial pour échanger sur la consommation responsable. Sur inscription au 03 22 96 35 93 ou environnement@valdesomme.com

Soirée gratuite !

SAILLY-LE-SEC

Inauguration de la station d'épuration



Cette station d'épuration au système de filtration par roseaux est un ouvrage unique sur notre territoire. Inaugurée ce vendredi 13 septembre après 1 an de travaux, la station permet de répondre au besoin de la commune de Sailly-le-Sec.

Une fontaine à eau sur le chemin de halage

L'avez-vous repérée ? Une fontaine à eau et un brumisateurs sont installés depuis cet été sur le chemin de halage, près de l'écluse de Corbie. Une halte fraîcheur pour les passants !



La fin du cuivre c'est quoi, c'est quand ?

La modernisation des infrastructures de télécommunication est en cours dans notre pays, au travers de grands chantiers. Dans ce cadre, Orange va progressivement fermer les lignes cuivre sur tout le territoire à échéance 2030, ce qui implique une migration des usagers vers de nouvelles technologies plus modernes et plus performantes, telles que la fibre optique, les réseaux très haut débit mobiles et le satellite.

ZOOM SUR HÉNENCOURT

La fin du cuivre est programmée dans la commune pour janvier 2027. Avec plus de 80 % de ses foyers qui reçoivent la fibre, la commune d'Hénencourt a le plus haut taux de raccordement du Val de Somme.



Il y aura d'abord une campagne d'information pour que les derniers utilisateurs du cuivre s'abonnent chez un opérateur fibre. La fermeture commerciale, c'est-à-dire la fin des offres commerciales cuivre, est fixée à janvier 2026. La fermeture technique, la fin des liaisons grâce au cuivre, aura lieu en janvier 2027. Les habitants qui n'auront pas muté vers la fibre, n'auraient plus d'accès au réseau internet et téléphonique.

ET POUR LES AUTRES COMMUNES DU VAL DE SOMME ?

« Les communes de la Communauté de communes du Val de Somme ont été présélectionnées pour être intégrées au lot n° 4 de fermeture du réseau cuivre, dont la date de fermeture technique interviendrait en janvier 2028. À cette date, l'ensemble des services sur cuivre seront arrêtés et les utilisateurs du réseau cuivre devront avoir migré sur une autre technologie disponible » indique Christophe Liégaux, Directeur chez Orange des Relations avec les Collectivités Locales de la Somme.

Les déchetteries passent en mode hiver !

À partir du 1^{er} novembre 2024 et jusqu'au 31 mars 2025

Les déchetteries sont fermées les jours fériés

	Corbie	Villers-Bretonneux
Lundi	10 h - 12 h / 14 h - 18 h	14 h - 18 h
Mardi	Fermée	10 h - 12 h / 14 h - 18 h
Mercredi	10 h - 12 h / 14 h - 18 h	10 h - 12 h / 14 h - 18 h
Judi	Fermée	10 h - 12 h / 14 h - 18 h
Vendredi	10 h - 12 h / 14 h - 18 h	10 h - 12 h / 14 h - 18 h
Samedi	9 h - 12 h / 14 h - 18 h	9 h - 12 h / 14 h - 18 h
Dimanche	9 h - 12 h	9 h - 12 h



Le saviez-vous ?



Depuis cet été, les huisseries (portes et fenêtres) en bon état déposées en déchetteries sont valorisées par l'éco-organisme ECOMAISON. Particuliers et professionnels, ce service est gratuit !

Des palettes en libre-service !



Vous avez des palettes et vous ne savez pas quoi en faire ? Vous avez besoin de palettes ? Un espace en libre-service, aux horaires d'ouvertures, est proposé dans les déchetteries du Val de Somme.



© Alpes Cuisine - Ambis Studio

SAILLY-LAURETTE

Des travaux pour réparer et protéger

Une réunion publique s'est tenue le 3 septembre pour présenter les travaux à réaliser suite aux intempéries subies par la commune de Sailly-Laurette le 21 mai 2024.

TRAVAUX VOIRIE ET EAU POTABLE

2 mois de travaux, à compter du 16 septembre 2024, sont prévus pour refaire la voirie et les trottoirs ainsi que le renouvellement du réseau d'eau potable.

Plan de financement : Le montant des travaux s'élève à 262 778 € HT

- ▶ Communauté de Communes du Val de Somme : 132 778 €
- ▶ Conseil départemental : 80 000 € (plafonné)
- ▶ État : 50 000 €

LA LUTTE CONTRE LE RUISSELLEMENT ET L'ÉROSION DES SOLS

Depuis sa prise de compétence en 2019, la communauté de communes a lancé de nombreuses études sur 10 bassins versants représentant au total 5 600 hectares, dont celui de Sailly-Laurette qui représente 350 hectares. Le total des travaux sur ce dernier bassin versant est évalué à l'heure actuelle à 800 000 € HT.

Sur le bassin versant de Sailly-Laurette deux types de travaux vont être réalisés :

- ➔ des travaux d'hydraulique douce comme les haies, les fascines, les noues et les fossés,
- ➔ des travaux d'ouvrages structurants comme les digues, les merlons et les mares.



© Alpes Cuisine - Ambis Studio

DAOURS

Hommage à Philippe Dine

Une plaque commémorative, à la maison de santé, a été inaugurée en juillet 2024, en l'honneur de Philippe Dine, ancien maire de Daours.



La famille de Philippe Dine présente à l'inauguration

CORBIE

La métamorphose de l'allée de l'industrie à Corbie

Des travaux d'aménagement de l'allée de l'industrie ont commencé ! 7 mois de travaux sont prévus pour améliorer la gestion des eaux pluviales et faciliter les modes de déplacements doux tout en favorisant la biodiversité.



Capacités de captage d'eau

En octobre des tests sur le captage d'eau potable de Corbie sont effectués. L'objectif est de connaître la capacité du captage à répondre aux besoins de consommation.

Faites le plein d'animations en famille!

L'événement "Familliez vous" revient le 19 octobre pour vous proposer une journée de partages à vivre en famille!



Pour les tout-petits

→ Atelier massage bébé/enfant

Naître d'une étoile

De 10 h à 11 h et 11 h 15 à 12 h 15

0-4 ans



→ Motricité des tout-petits

Service sports & bien-être de la ville de Corbie

de 10 h à 12 h 30

1-4 ans

→ Explorations pour les tout-petits

Relais Petite Enfance / Les Corbisous

de 10 h à 12 h 30 et 14 h à 17 h 30

0-4 ans

→ Histoires à butiner

Réseau "Lecture publique

en Val de Somme" / Angélique Darras

de 10 h à 11 h, de 12 h à 12 h 30

et de 14 h à 16 h

Dès la naissance

Samedi 19 octobre 2024

De 10 h à 12 h 30 et de 14 h à 17 h 30

Au collège Jacques Brel de Villers-Bretonneux

→ Le chemin de la communication

Association d'enquête et de médiation (AEM)

de 10 h à 12 h 30 et 14 h à 17 h 30

À partir de 3 ans

→ À la découverte des sens

PMI (Protection Maternelle Infantile)

de 10 h à 12 h 30 et 14 h à 17 h 30

0-6 ans

→ Escape family

UDAF 80 (Union Départementale des Associations Familiales)

de 10 h à 12 h 30 et 14 h à 17 h 30

À partir de 8 ans

→ Zumba family

Association Rencontres

de 11 h à 11 h 30 et de 16 h 30 à 17 h

À partir de 4 ans

→ Parcours de maniabilité en vélo

Cyclo Club Val de Somme

De 10 h à 12 h 30 et 14 h à 17 h 30

6-12 ans

Venez si possible avec votre vélo

Pour les grands

→ Atelier de prévention des risques de la vie courante

Naître d'une étoile

de 14 h à 15 h, de 15 h 15 à 16 h 15

et de 16 h 30 à 17 h 30

→ Des déchets aux objets

Communauté de Communes

du Val de Somme

de 10 h à 12 h 30 et 14 h à 17 h 30

À partir de 6 ans

→ Création de marque-pages

Réseau "Lecture publique

en Val de Somme"

de 10 h à 12 h 30 et 14 h à 17 h 30

À partir de 6 ans





→ **À la découverte des jeux de société**

La Taverne des Meeples
de 10 h à 12 h 30 et 14 h à 17 h 30
À partir de 6 ans

→ **Jeu-découverte du réseau "Lecture publique en Val de Somme"**

Réseau "Lecture publique en Val de Somme"
de 10 h à 12 h 30 et 14 h à 17 h 30
À partir de 10 ans

Pour les parents

→ **Parents Solos, vous n'êtes pas seuls**

CAF (Caisse des Allocations Familiales)
de 10 h à 12 h 30 et 14 h à 17 h 30

- ▶ Mises en scène théâtrales avec la compagnie "la boîte d'impro"
- ▶ Le répit parental avec Bulle d'air
- ▶ L'aide à domicile avec Epsoms
- ▶ Les crèches et assistantes maternelles AVIP avec Agena
- ▶ L'accompagnement personnalisé avec la CAF

→ **En voiture Nina et Simon.e.s**

Association Agena
de 10 h à 12 h 30 et 14 h à 17 h 30



→ **L'accompagnement scolaire des enfants à besoins spécifiques**

APAJH 80 (Association pour Adultes et Jeunes Handicapés)
De 10 h à 12 h 30 et de 14 h à 17 h 30

→ **Informations "Le Café des Familles"**

Le Café des Familles
de 10 h à 12 h 30

→ **Médiation parents / enfants à besoins spécifiques**

Le Café des Familles
de 10 h 30 à 11 h 30
Sur inscription 07 68 93 09 01

Rendez-vous le 19 octobre au collège Jacques Brel de Villers-Bretonneux, de 10 h à 12 h 30 et de 14 h à 17 h 30.

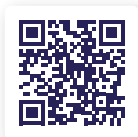

Cet événement est organisé par le réseau parentalité du Val de Somme.
Toutes les informations sur le Facebook « être parents en Somme »



Victimes ou témoins de violences, agissons !

Les violences physiques ou psychologiques peuvent arriver dans la vie de couple, familiale, professionnelle, amicale et même dans la rue. Vers qui se tourner pour dire stop et être accompagné ?

→ **Se rendre en gendarmerie** : après un dépôt de plainte, un intervenant social vous écoutera et vous accompagnera dans les démarches (par exemple : la recherche d'hébergement, les aides sociales et juridiques, les soutiens psychologiques...)

→ **Utiliser la plateforme en ligne PNAV, la plateforme numérique des signalements et d'accompagnement des victimes** : une brigade numérique de la police ou la gendarmerie disponible 24 h/24 et 7j/7 qui vous conseillera et pourra prendre votre signalement www.service-public.fr/cmi2

→ **Contactez la Maison départementale des solidarités et de l'insertion (MDSI)** : Vous serez accompagné et orienté vers la structure de proximité en fonction de votre situation. Des rendez-vous peuvent être donnés dans le lieu souhaité par l'appelant. **03 60 03 47 10**



Certaines communes ont installé un banc rouge avec le numéro 39 19 inscrit dessus

Connaissez-vous le Violentomètre ?
Il s'agit d'un outil pour évaluer les violences au sein du couple

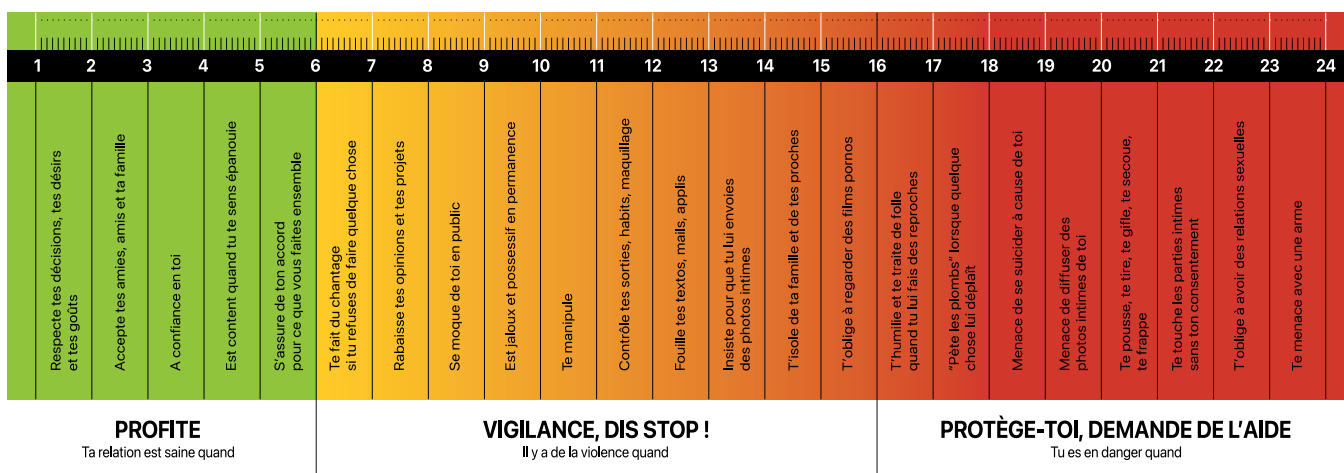

En route vers le slow tourisme !

LA FUTURE MAISON DU TOURISME

La nouvelle maison du tourisme continue de se dessiner sur les bords de Somme. Focus sur les raisons de ce déménagement.

L'office de tourisme intercommunal situé à Corbie, pourtant situé en centre-ville, mais dans des locaux inadaptés, voit de moins en moins de visiteurs passer ses portes. Mais cela ne signifie pas que les touristes boudent la région, bien au contraire ! Les chiffres montrent que les visiteurs sont toujours plus nombreux, comme en témoignent l'augmentation des nuitées, de la taxe de séjour, et des demandes d'informations en ligne.

CONSTAT ET ÉTAT DES LIEUX

L'office manque de visibilité et, surtout, les habitudes des touristes ont changé depuis la crise sanitaire. Désormais, ils préfèrent se renseigner sur internet, via les réseaux sociaux ou Google et par téléphone ou par email, plutôt que de se rendre physiquement à l'office de tourisme. Pour répondre à cette nouvelle réalité, un projet audacieux envisage de délocaliser l'office de tourisme sur le site de l'ancienne maison éclusière de Corbie, actuellement en friche. Un emplacement stratégique au bord de la Somme : situé à la croisée de deux véloroutes nationales (la véloroute Vallée de Somme et la véloroute Mémoire), le site voit déjà passer un grand nombre de cyclotouristes, randonneurs et plaisanciers. En 2022, près de 150 000 cyclistes ont été comptabilisés sur la véloroute Vallée de Somme entre Sailly-Laurette et Lamotte-Brebière. Le but est donc simple : aller chercher les touristes là où ils sont.

Le nouvel office de tourisme sera parfaitement adapté aux besoins des voyageurs en itinérance, les accueillant dans des locaux modernes et leur offrant de nouveaux services comme la location et l'entretien de vélos, des sanitaires accessibles 24 h/24, et des espaces de détente en plein air. De plus, ce nouveau positionnement permettra de rediriger les visiteurs vers les centres-villes voisins, comme Corbie, Fouilloy et Villers-Bretonneux en s'appuyant sur le riche patrimoine du Val de Somme et dynamisant ainsi l'économie locale.

Enfin, le projet s'inscrit pleinement dans les valeurs de la région, prônant le slow tourisme, la nature et l'authenticité.

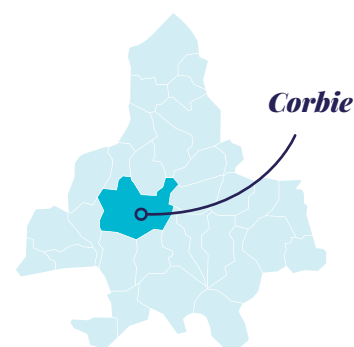

Le slow tourisme ?

C'est l'art de voyager en prenant le temps de s'immerger pleinement dans la nature et le patrimoine. Cette approche se distingue par une mobilité douce et une exploration approfondie de l'histoire et de la culture locales, tout en respectant l'environnement.

Le bâtiment sera exemplaire sur le plan environnemental, éco-conçu avec des matériaux locaux et durables, intégrant des solutions écologiques comme une toiture en bois, des panneaux photovoltaïques, et des techniques d'isolation innovantes (bois-terre-paille), tout en réutilisant les matières premières de l'ancien édifice (briques, tuiles, charpentes...).

DATES CLÉS :

- **1^{er} trimestre 2025** : Démarrage des travaux
- **Décembre 2025** : Réception du bâtiment
- **1^{er} semestre 2026** : Ouverture au public



TOURISME



Les animations de l'automne



L'automne, avec ses teintes rougeoyantes et sa lumière dorée, offre un cadre parfait pour explorer le Val de Somme. Les journées se raccourcissent, mais les activités proposées sont riches en découvertes!

→ Balade en canoë sur la Vieille Somme

Entre Chipilly et Sailly-Laurette, voguez sur les eaux tranquilles de la Somme naturelle, avec des paysages rappelant (presque) ceux des lacs canadiens.

Samedi 28 septembre de 14 h à 17 h

Tarifs : 20 € (+ 17 ans) / 15 €
(de 12 à 16 ans)



→ Visite nocturne de l'Abbatiale de Corbie

Les vendredis d'octobre, découvrez l'abbatiale de Corbie sous un angle inédit! Plongés dans l'obscurité et guidés par la lumière des bougies, vous explorerez l'architecture de ce lieu chargé d'histoire.

Vendredi 11, 18 et 25 octobre à 21 h

Tarifs : 8 € (+13 ans) / 5 € (de 6 à 12 ans)
Durée : 1 h



→ Atelier pour enfants : Les petits Bâisseurs

À travers cet atelier, les enfants découvriront les secrets de l'architecture en s'amusant. Du roman au gothique, ils apprendront à distinguer les différents styles tout en découvrant les métiers liés à la construction. Une manière ludique et éducative de plonger dans l'histoire de l'Abbatiale de Corbie.

Mercredi 24 octobre à 11 h

Tarif : 5 € (de 8 à 12 ans) - Durée : 1 h 15

Les Journées Nationales de l'Architecture 2024

Si vous êtes un amoureux du patrimoine bâti, ne manquez pas les Journées Nationales de l'Architecture, qui auront lieu les 19 et 20 octobre 2024. Organisées à l'échelle nationale, ces journées vous offrent l'opportunité d'explorer l'univers de l'architecture sous différentes perspectives. La thématique nationale de cette année est « Nouvelle vie des bâtiments et nouvelles pratiques de l'architecture ».

→ Visite guidée « les bâtiments reconvertis de Villers-Bretonneux »

Samedi 19 octobre à 10 h 30 - Gratuit - Inscriptions au 03 22 96 95 76

→ Visite guidée « Visite architecturale de La Filature » à Ribemont-sur-Ancre

Samedi 19 octobre à 15 h - Gratuit. Inscriptions au 03 22 96 95 76

→ Apéro-conférence « nouvelles pratiques de l'architecture : l'exemple du futur office de tourisme à Corbie »

Samedi 19 octobre à 19 h - Gratuit. Inscriptions au 03 22 96 95 76

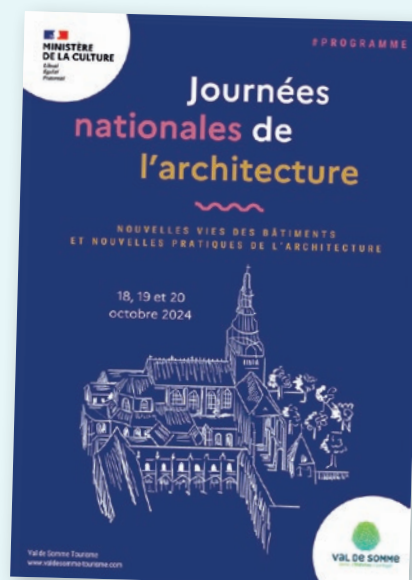

→ Mini-Randos : Lecture de paysages

Vos petits explorateurs découvriront le Val de Somme lors d'une mini-randonnée. À travers des lectures interactives, ils déchiffreront les paysages qui les entourent. Chaque élément du panorama prendra vie grâce aux histoires et anecdotes racontées par le guide.

Mercredi 30 octobre à 11 h

Lieu : Vaux-sur-Somme

Tarif : 5 € (de 6 à 12 ans) - Durée : 45 min



→ Visite guidée du Crucifix Corner

Découvrez le Crucifix Corner, un important cimetière militaire du Commonwealth, témoin des combats héroïques de la bataille de Villers-Bretonneux en avril 1918. Ici, 660 sépultures du Commonwealth rappellent le courage indomptable des Australiens, Britanniques et Français qui ont uni leurs forces pour stopper l'avancée allemande sur Amiens.

Samedi 9 novembre à 15 h

Lieu : Villers-Bretonneux

Tarifs : 6 € (+ 13 ans) / 4 € (de 6 à 12 ans) - Durée : 1 h

Mais aussi :

→ Visite de Corbie au crépuscule !

Vendredi 6 décembre à 17 h

Lieu : Corbie - Rendez-vous à l'Office de Tourisme

Tarifs : 6€ (adultes) / 3€ (enfants)

→ Visite des étangs de la Barette à l'aube !

Samedi 7 décembre à 8 h 30

Lieu : Corbie - Belvédère Sainte-Colette

Tarifs : 6 € (adultes) / 3 € (enfants)

TOUTES LES ANIMATIONS SONT SUR INSCRIPTION AUPRÈS DE L'OFFICE DE TOURISME

03 22 96 95 76

officedetourisme@valdesomme.com

www.valdesomme-tourisme.com



Val de Somme Tourisme



La programmation 2024-2025 est lancée!

Le réseau Lecture publique en Val de Somme vous propose au sein de ses 3 médiathèques et hors les murs une programmation culturelle variée, composée d'ateliers, d'apéro-conférence, de spectacles, d'expositions, de visites guidées en lien avec l'architecture... D'autres pépites seront à découvrir dans la brochure!



LES RENDEZ-VOUS RÉGULIERS

Bébés-lecteurs, ateliers créatifs, inclusion numérique, jeux de société

NOUVEAUTÉS

Le club de lecture adulte, la poésie sans chichi, découverte de la réalité virtuelle, atelier d'éducation financière, etc.



Toma Sidibé et Ilham Bakal dans "La bal(l)ade des loulous

→ En octobre, le festival "Des parents, des bébés" marquera les tout-petits

Spectacle La bal(l)ade des loulous

📍 Médiathèque La Caroline

Spectacle proposé par la Bibliothèque Départementale de la Somme avec Toma Sidibé et Ilham Bakal À partir d'1 mois

Une plongée dans les moments de vie des petits loulous à travers des comptines

Mercredi 30 octobre 2024
De 10 h 45 à 11 h 15

Spectacle Le loup en slip

📍 Médiathèque La Filature

Avec la compagnie La boîte à Maqfly - À partir de 4 ans

Pendant 45 minutes, avec beaucoup d'humour, plus d'une quinzaine de personnages se croisent, s'interpellent en interaction avec les enfants.





Exposition "À pas de loups"

📍 [Médiathèque La Filature](#)

42 illustrateurs ont rendu hommage, chacun à leur façon, à ce personnage incontournable de la littérature jeunesse. Germano Zullo a ensuite rédigé un texte pour lier leurs illustrations. Le résultat est un album original et fourmillant d'énergie.

**Du mercredi 2 octobre
au samedi 2 novembre 2024**

→ En février, les sciences et la littérature se lient à la médiathèque La Caroline

Exposition Bibliochronic

📍 [Médiathèque La Caroline](#)

14 sculptures ludiques, cinétiques et interactives retracent le cheminement d'un savant et donnent vie aux livres.

Samedi 15 février au samedi 1^{er} mars 2025

Spectacle Bibliotron

📍 [Médiathèque La Caroline](#)

Petite forme pour marionnettes et livres découpés - À partir de 7 ans

Samedi 15 février 2025 de 15 h à 15 h 45



Exposition Bibliochronic



Spectacle Bibliotron

→ En avril, on regarde avec les oreilles !

Exposition interactive Philémoi « À travers le monde »

📍 [Médiathèque Patrick-Simon](#)

Des sculptures sonores à voir, à toucher, et à jouer à *Patrick-Simon* ! Un vernissage/rencontre permettra également de profiter d'une démonstration acoustique par les Sculpteurs de Sons.

**Du mercredi 9 avril au
mercredi 7 mai 2025**



Inscriptions et renseignements

Par téléphone : 03 22 96 35 86
ou mediatheque@valdesomme.com

Retrouvez la brochure de la programmation dans vos médiathèques, et sur le site internet : www.lecturepublique.valdesomme.com



Une nouvelle rentrée pour Calypso !

Depuis le 1^{er} août 2024 le centre aquatique Calypso situé à Corbie est entièrement géré par Prestalis.



- 1 bassin sportif de 25 m avec 5 lignes
- 1 bassin ludique de 1,30 m de profondeur, 1 couloir de courant

- 1 toboggan intérieur
- 1 bassin patageoire pour les petits
- 1 pentagliss extérieur



LES AQUASPORT

- AquaGym
- CircuitTraining
- AquaBike

NOUVEAUTÉ

- Aqua-Jogging : Samedi matin de 8 h 30 à 9 h 15
- Aqua-Boxe : mardi et vendredi de 19 h à 19 h 30



Réouverture de l'espace bien-être début 2025!
(après travaux de rénovation).



À NOTER DANS VOS AGENDAS :

- ➔ **Vendredi 1^{er} novembre à partir de 19 h :**
Soirée Halloween
- ➔ **Samedi 16 novembre à partir de 19 h :**
Soirée AquaRELAX sur inscriptions uniquement et places limitées.
- ➔ **Vendredi 20 décembre à partir de 19 h :**
Sapin de Noël et fête de l'école de natation Calypso (animations aquagym, jeux aquatiques, photo avec un père Noël, et gouter).

Une vidange est programmée, pour le bassin sportif uniquement, pour les vacances de Toussaint.

Pour plus d'informations :
www.piscine-calypto-corbie.fr • 03 22 46 68 87



Les frais d'abonnement sont offerts jusqu'à fin octobre !

L'école de natation Calypso

Pour les enfants :

- ▶ Bébés & Cie
- ▶ Nouveauté : Circuit Kid – Jardin aquatique
- ▶ Académie des kids (4 à 6 ans)
- ▶ Cap rouge Apprentissage de la natation : 2 nages codifiées (à partir de 6 ans)
- ▶ Cap blanc (3 nages codifiées)
- ▶ Cap bleu (4 nages et multi-disciplines)
- ▶ Nouveauté : AquaSafe, j'apprends à me mettre en sécurité (mise en sécurité à l'année et sous forme de stages sur chaque période de vacances)
- ▶ Sauvetage (Ajout d'un second créneau le samedi)

Pour les adultes :

- ▶ Apprentissage
- ▶ Perfectionnement
- ▶ Nouveauté : AquaPalmes (adolescents et adultes)

OUVERTURE TOUS LES JOURS !

Horaires du bassin sportif en période scolaire

Lundi	12 h - 13 h 45 / 17 h - 20 h
Mardi	11 h 30 - 13 h 45 / 17 h - 21 h 30
Mercredi	10 h - 20 h
Jeudi	11 h 30 - 13 h 45 / 17 h - 19 h
Vendredi	12 h - 13 h 45 / 17 h - 20 h
Samedi	9 h - 13 h / 15 h - 18 h
Dimanche	9 h - 13 h

Découvrez les horaires des vacances scolaires et du bassin ludique sur le site du centre aquatique.



© Alexis Châtelier - Ambria Studio

AU QUOTIDIEN

L'accompagnement France Services



Retrouvez un lieu unique pour simplifier votre quotidien !
Un accompagnement pour créer son compte, déclarer les changements de situations, estimer ses droits, effectuer des paiements en ligne...

Ce nouveau bureau au sein de La Poste de Corbie, mis à disposition par la Communauté de Communes du Val de Somme, offre un service de proximité précieux pour les habitants. Ce guichet unique permet d'accéder facilement à une large gamme de services administratifs. Pour les habitants du Val de Somme, c'est une solution pratique offrant ainsi un gain de temps et une assistance personnalisée.



Accompagnement personnalisé



Confidentialité des données personnelles



Gratuité

UN ACCOMPAGNEMENT POUR DE NOMBREUX SERVICES :

Finances publiques :

- ▶ Déclarer, modifier, payer ses impôts
- ▶ Payer des amendes en ligne

France Travail (ex Pôle Emploi) :

- ▶ Actualiser son statut

Assurance Maladie / MSA

- ▶ Créer un compte AMELI
- ▶ Suivre ses remboursements
- ▶ Faire une demande en ligne de la complémentaire santé solidaire (anciennement CMU)

Assurance Retraite :

- ▶ Vérifier, modifier, compléter sa carrière
- ▶ Simuler l'âge du départ en retraite

ANTS :

- ▶ Faire une pré-demande de carte d'identité ou passeport
- ▶ Réaliser les démarches pour la carte grise ou permis de conduire



France Rénov

- ▶ S'inscrire sur le site ANAH et être accompagné sur le dossier d'aide régionale
- ▶ S'informer sur le « Chèque Énergie »

CAF

- ▶ Demander l'aide au logement
- ▶ Déclarer ses revenus trimestriels
- ▶ Déclarer l'arrivée d'un enfant
- ▶ Effectuer des simulations pour diverses prestations



Un espace dédié pour :

- Accompagner dans les principales démarches administratives quotidiennes
- Aider dans les démarches en ligne
- Répondre à vos questions de premier niveau d'information
- Résoudre les situations les plus complexes ou vous orienter vers le bon interlocuteur
- Mettre à disposition et vous accompagner à l'utilisation des outils informatiques

Point Justice

- ▶ Demander une aide juridictionnelle
- ▶ Connaître les différents dispositifs

Région ou département

- ▶ Demander une aide pour l'achat d'un vélo électrique
- ▶ Demander une aide pour les transports

Bureau France Services

Au sein de La Poste de Corbie,
Place Jean Catelas - 80800 CORBIE

Avec ou sans rendez-vous :

Du mardi au vendredi de 9 h à 12 h et de 14 h à 17 h 30
Le samedi de 9 h à 12 h



Un poste informatique en libre-service durant les horaires d'ouverture pour faire vos recherches et vos demandes en autonomie.

Permanences pour les impôts :

Le mercredi de 9 h à 12 h avec ou sans rendez-vous.



val-de-somme@france-services.gouv.fr
03 22 41 60 46

Faire du Val de Somme un territoire d'inclusion numérique !

Dans un monde de plus en plus connecté, offrir aux habitants les clés pour comprendre et maîtriser le numérique est un enjeu crucial. C'est dans cet objectif que votre mag vous présente des offres dédiées, partout sur le territoire.

Ces initiatives visent à réduire la fracture numérique en offrant à tous les habitants, notamment les plus isolés ou vulnérables, un accès aux outils numériques et aux compétences indispensables. En facilitant l'utilisation d'internet et des nouvelles technologies, ces offres permettent aux citoyens de mieux s'intégrer socialement, d'accéder plus facilement aux services publics en ligne, et d'ouvrir de nouvelles opportunités en matière d'emploi et d'éducation. C'est un levier essentiel pour dynamiser l'insertion et l'égalité des chances sur le territoire.



J'ai besoin d'accéder à du matériel numérique (ordinateur, connexion, impression / scanner)

Les îlots numériques mis à disposition par La Poste

→ Dans les agences postales communales de :

- ▶ Heilly
- ▶ Le Hamel
- ▶ Marcelcave
- ▶ Daours
- ▶ Warloy-Baillon

Mise à disposition d'un ordinateur connecté à internet et une imprimante multifonction.

Les EPN (Espaces publics numériques)

→ Dans les médiathèques intercommunales de :

- ▶ Corbie
- ▶ Villers-Bretonneux
- ▶ Ribemont-sur-Ancre

- ▶ Entrée libre
- ▶ Ordinateur connecté à internet et une imprimante
- ▶ Photocopies et scan gratuits



J'ai besoin d'apprendre ou de gagner en compétences

Sensibilisation en groupe, proposée par « Orange solidarité »

→ Dans les médiathèques intercommunales de :

▶ Corbie ▶ Villers-Bretonneux ▶ Ribemont-sur-Ancre

→ Dans les communes de :

▶ Aubigny ▶ Chipilly

▶ Inscription obligatoire

▶ Séances d'1 h 30, indépendantes les unes des autres (10 thématiques ciblées)

▶ Programme disponible en médiathèque ou sur internet www.lecturepublique.valdesomme.com

▶ Séances dédiées aux utilisateurs de smartphone

Contact : 03 22 96 35 86

Retrouvez les dates en page 30 du Mag'

Apprendre en autonomie (en ligne) via Pix

→ À domicile, sur www.pix.fr

Conditions : Être un minimum autonome sur les actions numériques de base pour pouvoir se connecter à la plateforme Pix

Pix est le service public en ligne pour évaluer, développer et certifier ses compétences numériques



Accompagnement individuel à domicile via « Numéric'Aid by ADMR »

→ À domicile

Conditions : avoir + de 60 ans et habiter dans la Somme

Contact : 0 631 631 205

Séances collectives et rendez-vous individuels par le conseiller numérique de la ville de Corbie

→ Au CCAS de Corbie

Conditions : Habiter Corbie - Plus d'infos sur www.mairie-corbie.fr/accompagnement-numerique

Contact : 06 15 83 01 82 ou par email : numerique@mairie-corbie.fr

Apprendre en autonomie avec diverses ressources documentaires (livres, revues, site internet d'apprentissage Skilléos)

→ À domicile

→ Dans les médiathèques intercommunales de :

▶ Corbie ▶ Villers-Bretonneux ▶ Ribemont-sur-Ancre

→ Dans les bibliothèques municipales de :

▶ Daours ▶ Hamelet ▶ Lamotte-Warfusée
▶ Marcelcave

Pour bénéficier de Skilléos à son domicile, il suffit de s'inscrire dans une bibliothèque municipale ou intercommunale du territoire et de demander à bénéficier de Skilléos



J'ai besoin d'assistance dans mes démarches administratives

Accompagnement individuel à domicile via « Numéric'Aid by ADMR »

→ À domicile

L'intervenant peut apporter une aide de premier niveau dans l'assistance aux démarches administratives

Conditions : avoir + de 60 ans et habiter dans la Somme

Contact : 0 631 631 205

Maison France Services

→ La Poste

Place Jean-Catelas à Corbie

Avec ou sans rendez-vous,
du mardi au vendredi :
De 9 h à 12 h et de 14 h à 17 h 30
Le samedi de 9 h à 12 h



© Alexis Clément - Ambia Studio

ENVIRONNEMENT

Souriez, vos déchets sont filmés !

L'intelligence artificielle pour mieux valoriser les déchets! Depuis le mois de juin, la collectivité a équipé les camions de collecte d'une caméra vérifiant automatiquement la qualité du tri.



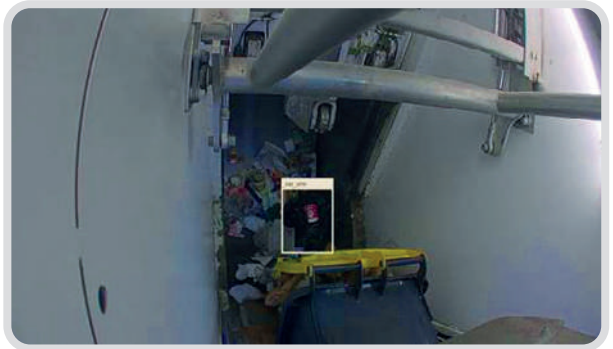

Ce nouveau dispositif est constitué de trois éléments : une caméra, de l'éclairage dans la benne et un boîtier dans la cabine du chauffeur. Grâce à cette solution embarquée, le contenu des bacs est photographié, identifié et analysé par une intelligence artificielle. Cette dernière détecte les erreurs de tri dans les deux compartiments du camion (bacs à couvercles verts / couvercles jaunes). Cela permet d'identifier les foyers à sensibiliser davantage.



Une erreur est identifiée par la caméra : un sac ordures ménagères est présent dans le bac à couvercle jaune



Rappel important
Les emballages sont à déposer **en vrac** dans le bac à couvercle jaune!

-  **Déchets verts**
→ Compostage ou déchetterie
-  **Tapis**
→ Déchetterie
-  **Vêtement**
→ Borne Relais
-  **Carton**
→ Déchetterie
-  **Pot de yaourt et gourdes de compotes**
→ Bac à couvercle jaune
-  **Verre**
→ Point d'apport volontaire à verre

Aménagement d'un lotissement d'activités

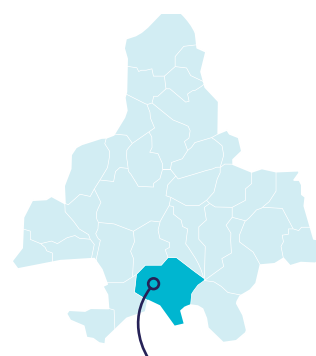

Villers-Bretonneux

Dans le but de renforcer l'attractivité économique du Val de Somme, une nouvelle zone d'activité verra bientôt le jour à Villers-Bretonneux !

Les travaux d'aménagement de ce nouveau parc d'activités, en bordure de Villers-Bretonneux et de l'autoroute A29, débuteront dès novembre 2024 pour une durée de huit mois. Les premières entreprises pourront donc s'installer pour l'été 2025. C'est l'occasion de faire le point sur ce projet et ses ambitions.

AMÉNAGEMENT DE LA VOIRIE

Il s'agit de réaliser une voirie centrale, ainsi qu'une voie dédiée aux piétons et cyclistes, depuis le giratoire situé Chaussée du Val de Somme vers la rue de Marcelcave. Cet aménagement favorisera la mobilité douce pour relier le centre-ville et la gare à la zone d'activités. Parallèlement à cela, il faudra amener les réseaux d'assainissement, d'eau et d'électricité, prévoir la défense incendie et l'éclairage public, puis proposer un aménagement paysager de qualité pour favoriser la biodiversité.

AMÉNAGEMENT DES PARCELLES

Les lots des parcelles ont été dimensionnés pour répondre à la demande des TPE/PME qui sont à la recherche de terrains pour s'implanter sur le Val de Somme. Les surfaces oscillent donc entre 2 000 et 3 000 m².



Le plan des parcelles disponibles et les prix de vente de ces terrains seront communiqués dès le début des travaux.

Renseignements : deveco@valdesomme.com

Des permanences gratuites pour créer son entreprise

Vous avez une idée de création d'entreprise ou un projet de reprise ? N'hésitez pas à solliciter l'accompagnement proposé par BGE Picardie !



contact.amiens@bge-picardie.org
ou au 0970 808 217 (numéro non surtaxé)

Plusieurs formats sont proposés :

- Des ateliers de création d'entreprise
- Un incubateur économique pour tester votre projet
- Des dispositifs de formation
- Des espaces numériques pour travailler votre projet

Permanences gratuites dans les locaux de la CCVS :

- Mardi 15 octobre de 9 h à 12 h
- Mardi 12 novembre de 9 h à 12 h
- Mardi 10 décembre de 9 h à 12 h

Quelles démarches pour vos travaux ?

Vous avez prévu des travaux dans votre logement ? Pensez à effectuer les demandes nécessaires.

EXTENSION / AMÉNAGEMENT DES COMBLES ANNEXES ACCOLÉES À L'HABITATION

- ≤ 40 m² : Déclaration préalable
- ≥ 40 m² : Permis de construire

ANNEXES ISOLÉES À L'HABITATION (ABRI DE JARDIN, APPENTIS, GARAGE)

- ≤ 5 m² : Aucune formalité, mais le règlement du PLUi s'applique
- ≤ 20 m² : Déclaration préalable
- ≥ 20 m² : Permis de construire

FENÊTRE OU PORTE-FENÊTRE

- **Création ou changement** : Déclaration préalable

PORTAIL ET CLÔTURE

- **Remplacement ou installation** : Déclaration préalable

RAVALEMENT DE FAÇADE OU MODIFICATIONS DE L'ASPECT EXTÉRIEUR

- Déclaration préalable

CRÉATION D'UNE FENÊTRE OU D'UN TOIT LUCARNE

- Déclaration préalable (sans création de surface plancher)

COUPE OU ABATTAGE D'ARBRE

- Si espace boisé classé, arbre à préserver identifié dans le PLUi ou site classé ou inscrit : Déclaration préalable

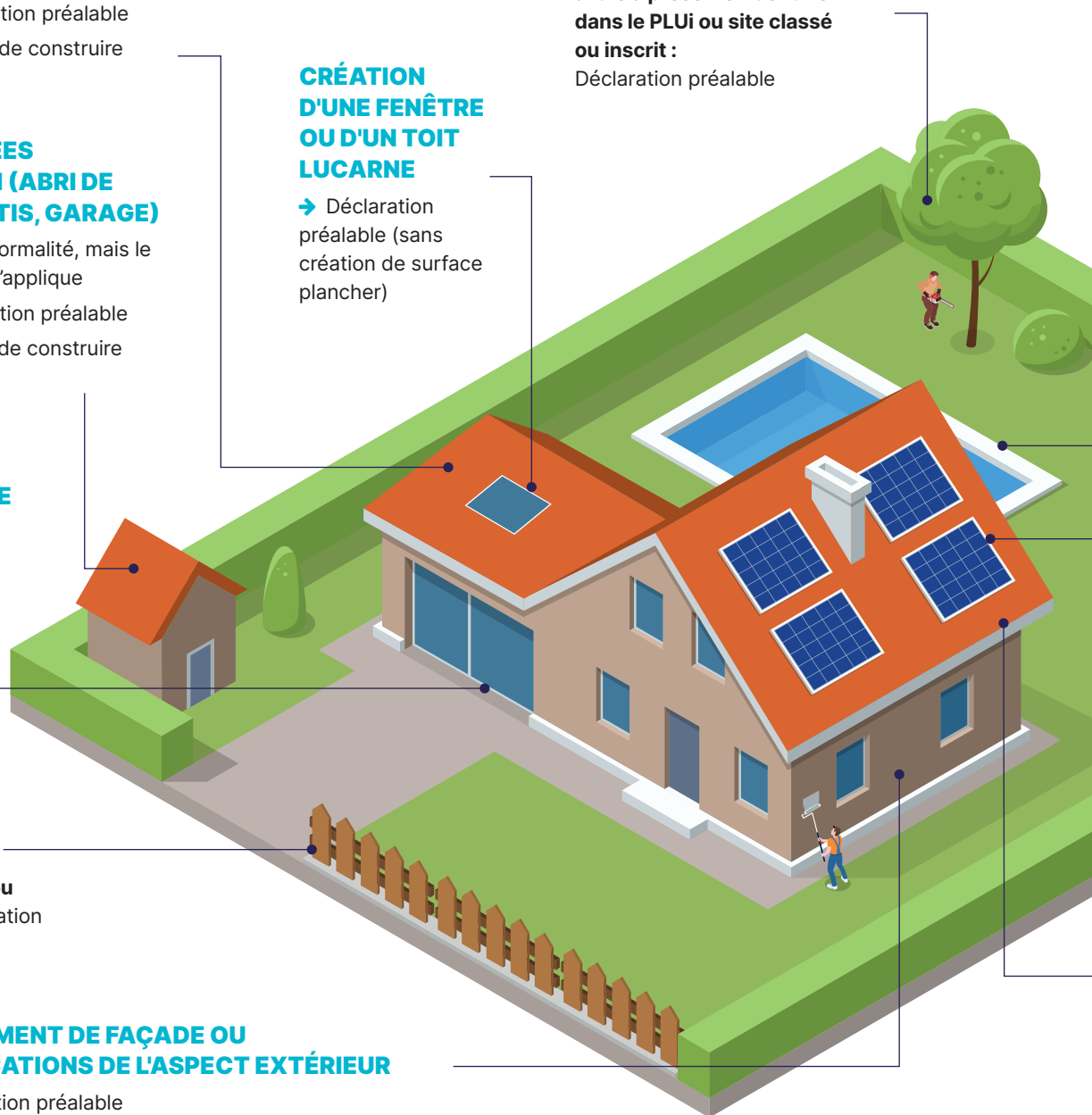



CONSTRUCTION D'UNE PISCINE

Non convertie / couverte $\leq 1,80$ m :

- Bassin : ≤ 18 m² : Aucune formalité*
- ≤ 100 m² : Déclaration préalable

Couverte $> 1,80$ m m² : Permis de construire

POSE DE PANNEAUX PHOTOVOLTAÏQUES

- Déclaration préalable

DÉMOLITION D'UNE CONSTRUCTION

- Permis de démolir en zone "Monument Historique" ou si une délibération communale existe

TERRASSE NON COUVERTE

- De plain pied : Aucune formalité
- Surélevée ≤ 40 m² d'emprise au sol : Déclaration préalable
- Surélevée > 40 m² d'emprise au sol : Permis de construire

TOITURE

- Déclaration préalable

Comment faire votre demande ?

En mairie : Les cerfas sont disponibles sur www.service-public ou en mairie



LE PLUS PRATIQUE !

En ligne : Sur le portail « Guichet Unique » disponible sur valdesomme.com

Et ensuite ?

→ Dès réception de l'autorisation, vous devez la rendre visible de l'espace public et pour toute la durée des travaux. Si c'est une demande de permis de construire, vous devez transmettre à la mairie une Déclaration d'Ouverture de Chantier (DOC).

→ Lorsque vos travaux sont terminés, vous devez transmettre à votre mairie ou sur le guichet unique, une Déclaration Attestant l'Achèvement et la Conformité des Travaux (DAACT).

→ Vous avez 90 jours après le dépôt de la DAACT pour déclarer vos travaux aux impôts.

Un projet, une question ?

Contactez le service urbanisme

03 22 96 05 96

Mardi et jeudi de 9 h à 11 h 30

urbanisme@valdesomme.com

* Sauf pour les zones en périmètre « Monument Historique » où un acte d'urbanisme est obligatoire

Les 80 ans de la Libération

La Libération du département de la Somme eut lieu du 28 août au 3 septembre 1944. Pour fêter ce 80^e anniversaire, de nombreuses communes ont organisé des festivités comme à Corbie et à Bonnay, libérées le 31 août 1944.



Corbie

Corbie a vibré au rythme des souvenirs en commémorant les 80 ans de sa Libération !

Vendredi 30 et samedi 31 août, animations et cérémonies ont animé les rues et transporté les habitants en 1944. Projection du court métrage « Le Gars des Callouins » réalisé par Olivier Fély-Biolet au Théâtre les Docks, cérémonie officielle au Boulevard Camille Roland avec la présence de personnalités et d'officiels, multiples rendez-vous musicaux, défilé des véhicules d'époques militaires et civils avec une exposition de photos d'archives de Corbie par les Amis du vieux Corbie tout au long du parcours, bal d'époque et feu d'artifice.



Enterrement de Camille Roland



Bonnay

Un drapeau a surgi du passé lors de la fête de la Libération du village

Que d'émotions à Bonnay pour la fête de La Libération du 31 août pour laquelle les habitants avaient pavoiisé leurs maisons aux couleurs de la république. Cet événement programmé dans le village sur trois jours a connu une grande ferveur avec des expositions, un parcours installé dans le village sur la trace des résistants et une cérémonie le samedi où les témoignages des familles ont touché tous les participants. Avec un drapeau qui a surgi du passé quelques minutes avant la cérémonie. Offert spontanément par Brigitte Leroy, petite fille de Gaston Leroy, menuisier du village, qui le jour de la Libération, le 31 août, avait rapidement cloué ce drapeau sur un manche d'outil et l'avait érigé sur sa maison.

Elle avait 11 ans en 1944 et habitait à Bonnay

TÉMOIGNAGE DE MARIE-THÉRÈSE NOIRET

« Le 31 août, nous étions tous réfugiés dans la cave, nos voisins, les parents de ma belle-sœur, sa sœur et son bébé de deux mois. Et puis tout à coup, doucement, tout doucement, la porte de la cave s'entrouvrit : une silhouette inconnue, un fusil, un casque camouflé d'un fusil, des habits couleur kaki et puis, et puis, notre libérateur! C'était un soldat anglais qui nous fit remonter de la cave et alors la joie éclata! Nous ne savions que faire, nous étions heureux d'être libres malgré le peu que nous avions, nous lui avons donné des œufs et des pommes. Ce soldat m'a offert une broche en souvenir, je l'ai gardée très longtemps. Les tanks impressionnants traversaient le village, c'était un long cortège, on offrait des pommes aux soldats. On ne pensait pas au danger et pourtant au bout du village, un tank allemand brûlait et des soldats étaient tués. »

« Nous étions heureux d'être libres malgré le peu que nous avons »

31
août
1944

La Libération de Corbie

Corbie est sur la frontière de la ZONE OCCUPÉE et de la ZONE INTERDITE.

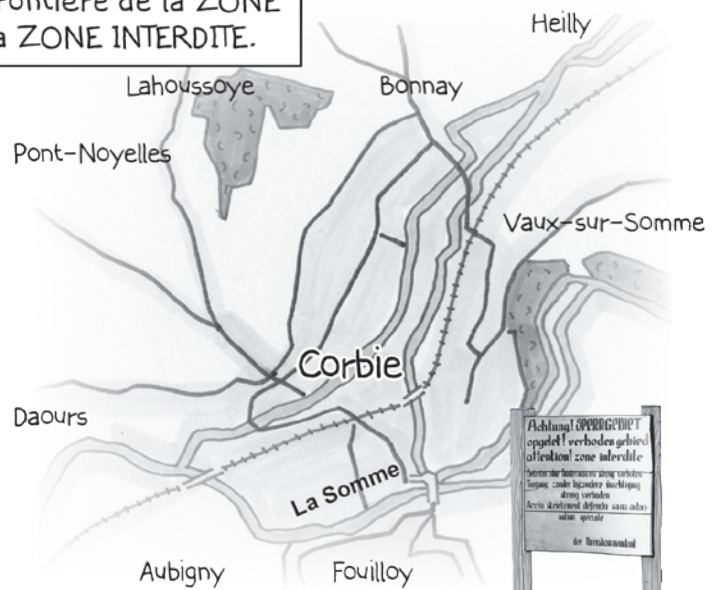

Rassemblement des hommes sur la Place de la République.



Les soldats allemands les emmènent vers Daours pour creuser des défenses anti-chars contre les Anglais.



Malgré la surveillance par des soldats armés, beaucoup de Corbéens réussissent à s'échapper du chantier.



En fin de matinée, un des responsables FFI confie à Gustave Poingt la surveillance du pont de Rome avec mission de le déminer.





Les deux ponts sont déminés par les Résistants FFI.



Pont de Rome



Lucien Vivier démine le pont de l'Ecluse.

Pont de l'Ecluse



Des hommes de plus en plus nombreux veulent prendre les armes.

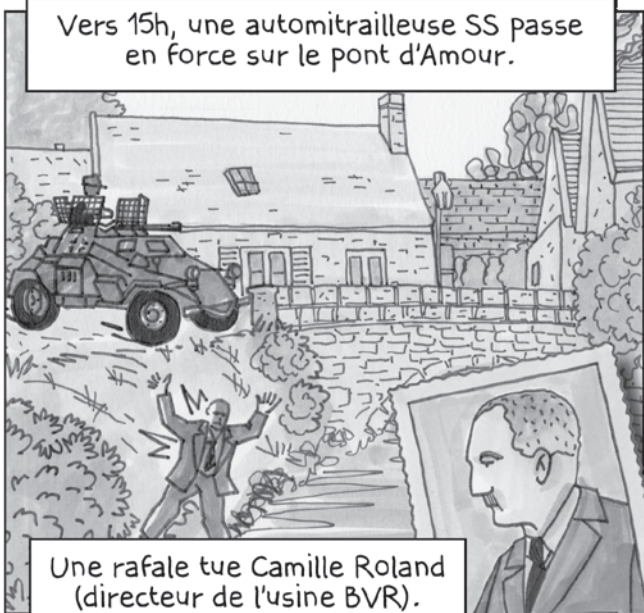

Vers 15h, une automitrailleuse SS passe en force sur le pont d'Amour.

Une rafale tue Camille Roland (directeur de l'usine BVR).



Le véhicule est poursuivi par un char anglais qui le détruit un peu plus loin sur le Chemin Vert.

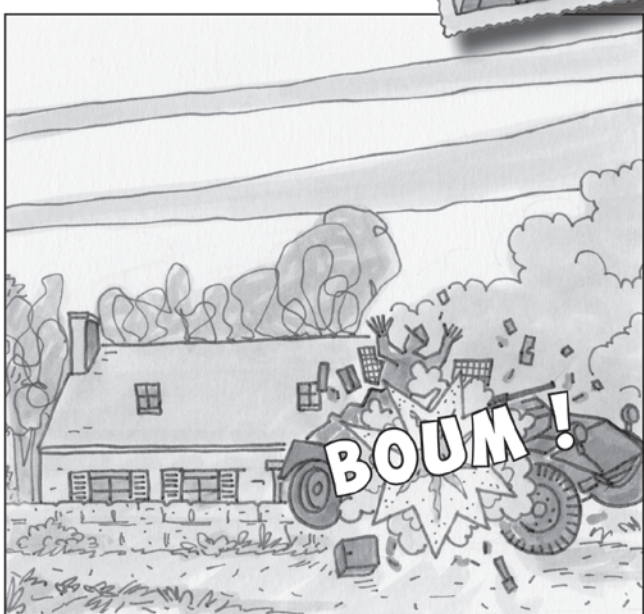

BOUM!

A part quelques échauffourées éparses, pas de véritables combats dans la ville.



Les Allemands n'ayant pas pris la fuite avant l'arrivée des Alliés se rendent aux Résistants.



Dans l'après-midi, les troupes anglaises de la Second British Army surplombent la ville.



Les Grenadiers Guards envoient le 2ème Bataillon Household Cavalry vers le pont de l'Ecluse et prennent les rives tenues par les soldats allemands.



En fin d'après-midi, les troupes anglaises traversent la ville...



... et foncent vers Franvillers en passant par Bonnay.



A la sortie de Bonnay, un canon antichar allemand touche 2 chars anglais.



Marie Leroy, une civile est tuée ainsi que 2 soldats anglais.

Le soir, Corbie est libre...



... et les Corbéens saluent leurs libérateurs !



Jiem 2024

À venir!

Octobre à décembre 2024



Visites
Patrimoine



Spectacles
Cinéma



Réderies
Brocantes



Ateliers
Animations



Événements
locaux



Sports
& bien-être

Octobre



RIBEMONT-SUR-ANCRE

Du mercredi 2 octobre
au samedi 2 novembre

Exposition « À Pas de loups »

Médiathèque La Filature
03 22 22 46 00



CORBIE

Mercredi 9 octobre

Poésie sans chichi!

Médiathèque La Caroline
14 h - 15 h - 03 22 96 35 86



CORBIE

Vendredi 11 octobre

Club de lecture adulte
« A livres ouverts »

Médiathèque La Caroline
16 h 30 - 18 h
03 22 96 35 86



VAIRE-SOUS-CORBIE

Samedi 12 octobre

À VAIR'ON PECHE

Étang - 06 30 11 34 75



VILLERS-BRETONNEUX

Samedi 12 octobre

Val d'Occas' : Habillez-vous
en 2^{de} main

Déchetterie Villers-Bretonneux
9 h - 12 h et 13 h - 16 h
03 22 96 36 93



AUBIGNY

Dimanche 13 octobre

Bourse aux jouets

Salle des fêtes - 9 h - 17 h



CORBIE

Jeudi 17 octobre

Compagnie Tandem à Plumes
« La Brigade Circus »

La Buanderie - 20 h
09 80 62 94 66



RIBEMONT-SUR-ANCRE

Samedi 19 octobre

Visite guidée de la
médiathèque La Filature

15 h - 16 h 30
03 22 22 46 00



LE HAMEL

Samedi 19 octobre

Soirée Oktoberfest

Salle polyvalente - 19 h 30
06 76 86 22 93



FOUILLOY

Dimanche 20 octobre

Découverte des graffitis
de Naours

Centre Sir John Monash - 15 h



RIBEMONT-SUR-ANCRE

Mercredi 23 octobre

Spectacle « Le loup en slip »

Médiathèque La Filature
10 h 45 - 11 h 30
03 22 22 46 00



RIBEMONT-SUR-ANCRE

samedi 26 octobre

Histoires à butiner!

Médiathèque La Filature
10 h 45 - 11 h 15
03 22 22 46 00



CORBIE

Dimanche 27 octobre

Ren'Car à Corbie

Parc de la mairie - 10 h à 13 h



FRANVILLERS

Dimanche 27 octobre

Bourse aux jouets

06 85 57 90 11



CORBIE

Mercredi 30 octobre

Spectacle-concert signé
« La bal(l)ade des Loulous »

Médiathèque La Caroline
10 h 45 - 11 h 15
03 22 96 35 86



PONT-NOVELLE

Jeudi 31 octobre

Soirée Halloween

Salle des fêtes - 16 h



WARLOY-BAILLON

Jeudi 31 octobre

Halloween

17 h 30 - 06 17 01 79 79



Ateliers d'inclusion numériques :

**Cybermalveillance :
sécuriser son
smartphone**

(+ d'infos en page 18-19)

RIBEMONT-SUR-ANCRE

Mercredi 9 octobre

Médiathèque La Filature
16 h - 17 h 30
03 22 22 46 00

CORBIE

Jeudi 10 octobre

Médiathèque La Caroline
16 h - 17 h 30
03 22 96 35 86

VILLERS-BRETONNEUX

Vendredi 11 octobre

Médiathèque
Patrick-Simon
16 h - 17 h 30
03 22 53 10 49

AUBIGNY

Mardi 15 octobre

Mairie - 17 h 30 - 19 h
03 22 96 35 86

CHIPIILLY

Mercredi 16 octobre

Salle des fêtes
17 h - 18 h 30
03 22 96 35 86

Novembre

LE HAMEL

Dimanche 3 novembre
Repas spectacle Jeunesse et Sagesse
 Salle polyvalente - 12 h
 06 86 28 47 23

DAOURS

Dimanche 3 novembre
Bourse aux jouets
 Salle polyvalente - 9 h
 06 65 64 19 16

VILLERS-BRETONNEUX

Samedi 9 novembre
Bourse toutes collections
 Salle Victoria - 8 h - 16 h
 06 03 12 84 30

MARCELCAVE

Dimanche 10 novembre
Corrida - course à pied
 14 h 30 - 06 10 48 91 81

FOUILLOY

Dimanche 10 novembre
Visite du cimetière militaire
 Centre Sir John Monash
 11 h et 15 h



VAUX-SUR-SOMME

Samedi 16 novembre
Puce des couturières, brodeuses et fait-main
 Salle polyvalente

LAMOTTE-WARFUSÉE

Dimanche 17 novembre
Bourse aux jouets
 Salle le Santerre - 9 h à 17 h
 lesloulousdelw@gmail.com

CORBIE

Mardi 19 novembre
Compagnie Les Petites Madames « Super Loto Quine! »
 La Buanderie - 20 h
 09 80 62 94 66

CORBIE

Mardi 19 novembre
Soirée consomm'acteur
 CC Val de Somme - 18 h
 03 22 96 05 96

LE HAMEL

Jeudi 21 novembre
Soirée Beaujolais
 Salle polyvalente - 19 h 30
 06 76 86 22 93

CORBIE

Samedi 23 novembre
Concert de la Ste Cécile
 Théâtre Les Docks
 20 h 30
 serge.beaudoin@cctnp.fr

HAMELET

Samedi 23 novembre
Soirée Beaujolais
 Salle des fêtes
 À partir de 19 h
 06 08 80 67 00

BONNAY

Samedi 23 novembre
Marché de Noël
 Mairie - 14 h à 19 h



AUBIGNY

Samedi 24 et dimanche 25 novembre
Marché du terroir et de l'artisanat
 Salle polyvalente
 10 h - 18 h

LE HAMEL

Samedi 30 novembre
Repas intergénération
 Salle polyvalente
 06 76 86 22 93

WARLOY-BAILLON

Samedi 30 novembre
Loto
 Salle des fêtes - 17 h 30
 06 21 33 86 08

Décembre

VILLERS-BRETONNEUX

Samedi 30 novembre et dimanche 1^{er} décembre
Villers fête Noël



WARLOY-BAILLON

Dimanche 1^{er} décembre
Bourse aux jouets
 Salle des fêtes - 9 h - 17 h
 06 21 33 86 08

DAOURS

Dimanche 1^{er} décembre
Loto
 Salle polyvalente - 14 h
 06 65 64 19 16

LE HAMEL

Samedi 7 et dimanche 8 décembre
Marché de Noël
 Salle polyvalente
 06 76 86 22 93

MARCELCAVE

Samedi 7 et dimanche 8 décembre
Marché de Noël
 Salle des fêtes

PONT-NOYELLE

Dimanche 8 décembre
 Après-midi de Noël
 Salle polyvalente - 15 h

WARLOY-BAILLON

Dimanche 8 décembre
Marché de Noël
 Salle des fêtes - 10h-18h
 06 17 01 79 79



DAOURS

Dimanche 8 décembre
Concert gospel
 Église - 16 h
 06 65 64 19 16

Retrouvez les animations de l'office de tourisme!

+ d'infos en page 10-11

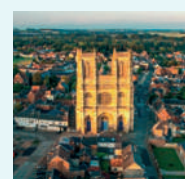
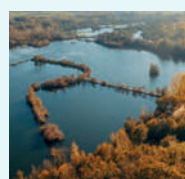

THÉÂTRE LES DOCKS

SAISON 2024/2025

Mercredi 20h30
16 octobre



COMPAGNIE MONDE À PART
«C'est pas du vélo!»
Hommage sportif, poétique et déjanté

Mercredi 20h30
20 novembre



ELMER FOOD BEAT
«Back in Beat»
Rock

Judi 18h30
5 décembre



COMPAGNIE LE CHAT FOU
«Kréatures»
Marionnettes et cirque (jeune public)

Mercredi 18h30
29 janvier



COMPAGNIE LA RUSTINE
«À la dérive!»
Spectacle musical (jeune public)

Judi 20h30
6 février



LES GROS PATINENT BIEN
Théâtre de carton

Judi 20h30
6 mars



SOPHIA ARAM
«Le monde d'après»
Humour

Judi 20h30
27 mars



LES ACROSTICHES
«ExCENTRIQUES»
Cirque contemporain

Vendredi 20h30
25 avril

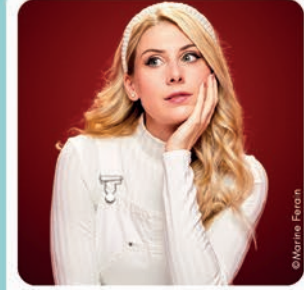

Laura Laune
«Glory Alleluia»
Humour

Mercredi 20h30
14 mai



MIAM
Mouvement d'improvisation AMiénois
Match théâtre musical et improvisé

Judi 20h30
22 mai



PICON MON AMOUR
Chansons lubrifiantes, Humour

Samedi 20h & Dimanche 15h
7 et 8 juin

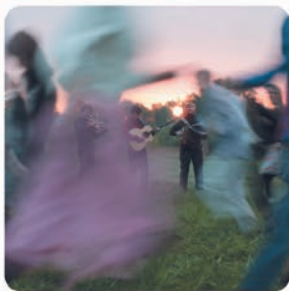

FESTIVAL FOLK'N TRAD
En partenariat avec Peut Qu'Manquer

Samedi 15h à 23h30
28 juin



FÊTE DANS LA RUE
31e édition - Festival des arts de la rue

ORGANISÉ PAR LA VILLE DE

CORBIE

Communauté de Communes du Val de Somme



Infos & Résa

03 22 96 43 30

serviceculturel@mairie-corbie.fr

  Corbie_Culture

